

VILLE

DE

CHENNEVIÈRES-SUR-MARNE

VAL-DE-MARNE

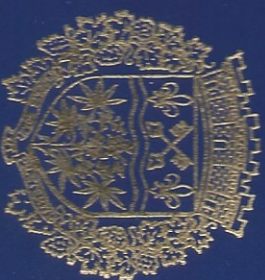

LIVRET DE FAMILLE



## Époux ou Père

Prénoms Laurent François Paul

Nom DION

Né le 30 novembre 1977

à 08 heures 50

à Reims (Marne)

de <sup>(1)</sup> DION Joël François

et de <sup>(1)</sup> BUTTIGIEG Thérèse

Extrait délivré conforme à l'acte de naissance n° 1977 / 4894

le <sup>(2)</sup> \*\*\*\*\*

Mentions marginales <sup>(3)</sup>

L'officier de l'état civil  
Scellé <sup>(2)</sup>

## Épouse ou Mère

Prénoms Cécile

Nom LE GOYAT

Née le 26 septembre 1977

à 02 heures 05

à Les Lilas (Seine-Saint-Denis)

de <sup>(1)</sup> LE GOYAT Daniel Joseph Michel

et de <sup>(1)</sup> GIRARDI Lucette Gilberte

Extrait délivré conforme à l'acte de naissance n° 1977 / 1380

le <sup>(2)</sup> \*\*\*\*\*

Mentions marginales <sup>(3)</sup>

L'officier de l'état civil  
Scellé <sup>(2)</sup>

Mariage célébré à Chennevières-sur-Marne (Val-de-Marne)

le 3 juillet 2010

Les futurs époux ont déclaré <sup>(4)</sup> qu'il n'a pas été fait de contrat de mariage.

Extrait délivré conforme à l'acte de mariage n° 2010 / 000047

Mentions marginales <sup>(3)</sup>

à 15 heures 30

le 3 juillet 2010

L'officier de l'état civil

Scellé



<sup>(1)</sup> Prénoms et noms du père et de la mère.

<sup>(2)</sup> Ne pas compléter et signer lorsque les renseignements d'état civil sont apposés à l'occasion du mariage et constituent l'extrait de l'acte de mariage.

<sup>(3)</sup> Inscrire sur l'acte postérieurement à l'établissement du présent extrait.

<sup>(4)</sup> Compléter ainsi la formule : « qu'il n'a pas été fait de contrat de mariage » ou « qu'un contrat de mariage a été reçu le ..... Par maître ..... notaire à ..... ».



## Premier enfant

Extrait de l'acte de naissance n° 327

4 DECEMBER 2012

2 1/2 heures 00

2 1/2 heures 00

2 1/2 heures 00

2 1/2 heures 00

2 1/2 heures 00

2 1/2 heures 00

2 1/2 heures 00

2 1/2 heures 00

2 1/2 heures 00

2 1/2 heures 00

2 1/2 heures 00

2 1/2 heures 00

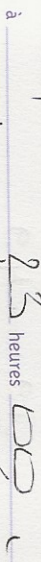

2 1/2 heures 00

2 1/2 heures 00

2 1/2 heures 00

2 1/2 heures 00

2 1/2 heures 00

2 1/2 heures 00

2 1/2 heures 00

2 1/2 heures 00

2 1/2 heures 00

2 1/2 heures 00

2 1/2 heures 00

2 1/2 heures 00

2 1/2 heures 00

2 1/2 heures 00

(1) *Prénoms et nom de famille* tels qu'ils résulteraient de l'acte de naissance, *complets*, les cas échéant l'indication du nom par *suivant* détachation conjointe et... (date de la déclaration reçue pour le premier enfant connu)

(2) *Prénoms* s'il y a lieu les *date* et *lieu* de la ou des

(3) *Prénoms* selon le cas, « par le père » « par la mère » ou « par les père et mère »

(4) *Inscrits* sur acte postérieurement à l'établissement du présent extrait.



## Deuxième enfant

Extrait de l'acte de naissance n° **864**

Le **19 octobre 2017**

à \_\_\_\_\_ heures **19**

est né(e) <sup>(1)</sup> **Geis, Daniel, Joël**  
**GION**

du sexe **masculin** à **Saint-Maur-des-Fossés (Val-de-Marne)**

reconnu(e) <sup>(2)</sup>

par <sup>(3)</sup>

Délivré conforme aux registres, le **20 octobre 2017**

Mentions marginales <sup>(4)</sup>



L'officier de l'état civil

*[Signature]*

## Troisième enfant

Extrait de l'acte de naissance n° \_\_\_\_\_

Le \_\_\_\_\_

à \_\_\_\_\_ heures \_\_\_\_\_

est né(e) <sup>(1)</sup> \_\_\_\_\_

du sexe \_\_\_\_\_ à \_\_\_\_\_

reconnu(e) <sup>(2)</sup> \_\_\_\_\_

par <sup>(3)</sup> \_\_\_\_\_

Délivré conforme aux registres, le \_\_\_\_\_

Mentions marginales <sup>(4)</sup>

L'officier de l'état civil  
Scellé

Extrait de l'acte de décès n° \_\_\_\_\_

Décédé(e) le \_\_\_\_\_

à \_\_\_\_\_

Délivré conforme aux registres, le \_\_\_\_\_

Mentions marginales <sup>(1)</sup>

L'officier de l'état civil  
Scellé

(1) Prénoms et nom de famille tels qu'ils résultent de l'acte de naissance ; compléter, le cas échéant, l'indication du nom par « suivant déclaration conjointe du ... » (acte de la déclaration reçue pour le premier enfant commun) »

(2) Préciser, s'il y a lieu, les date et lieu de la ou des personnes reconnues.

(3) Préciser, selon le cas, « par le père », « par la mère » ou « par les père et mère ».

(4) Inscrites sur l'acte postérieurement à l'établissement du présent extrait.

(1) Prénoms et nom de famille tels qu'ils résultent de l'acte de naissance ; compléter, le cas échéant, l'indication du nom par « suivant déclaration conjointe du ... » (acte de la déclaration reçue pour le premier enfant commun) ».

(2) Préciser, s'il y a lieu, les date et lieu de la ou des personnes reconnues.

(3) Préciser, selon le cas, « par le père », « par la mère » ou « par les père et mère ».

(4) Inscrites sur l'acte postérieurement à l'établissement du présent extrait.